

risposta #11 (23 aprile 2008)

In realtà no, anche perchè, come già detto, la pacifica ha il numero di telaio...sulla scocca.

In realtà è per risparmiare gli 800 neuri di telaio nuovo + il lavoro per rinforzare che avrei comunque fatto.

Sbabbaro direi... anzi... Lo re... Attila.

Come?

Miii... Aaattila!

Come??

Aaaaaa

A, come Atrocità, doppia T come terremoto e tragedia, I come ir diddio, L come laco di sangue, A come Adesso vengo li e ti sfascio le corna...

- alerus575

IMMO SBABBARI!!!!!!

- viveladeuche

Ma i nuovi telai di Cassis non hanno già i rinforzi di tipo P.O.?

- bulè

esternamente si.

Ma ho anche fatto qualche aggiunta al PO:



- Bocco

Citato da: Bocco

Ehm, fate in fretta...!



Fosse per me la lascerei anche così, ma la gente quando ci si avvicina la guarda con tale insistenza che mi mette in imbarazzo...



- vuboss

questo è il mio frigo di anni 40 circa, tutt'ora in servizio 🍷
è proprio fedele alla linea... 🍷



- **laura.**

tanto per restare in OT beccatevi il mio *Siberia* più freddo fuori che dentro 🤖 funzionante però
eh!! 😊🤖👍👍



- **viveladeuche**

Che meraviglia, Laura!!!! 😊😊

05 marzo 2008 – **alerus575**

risposta #7 (05 marzo 2008)

I **CCCP** grande!! 🤖

Citato da: lucajack2cv

🤖 buona questa! 🤖

Basta ricostruirlo è poi è perfetto! 🤖👍

Tra la traversa ant e l'attacco pot non resta che un'ombra rugginosa della lamiera d'origine.. il rinforzo da 2mm in pratica costituirà il nuovo telaio..

Dalla foto non sembrava 🤖 risorgera!!!!

22 aprile 2008 – **scanner79**

risposta #10 (22 aprile 2008)

🤖👍

Complimenti!!!

🤖👍🤖

- **bulè**

Grazie!

- **lucajack2cv**

Bella grezza, eh? 😊 Tagliati con l'accetta i nostri rinforzi.. Rustica e robusta vien su la Pacifica..
D'altronde anche le mie camicione a plaid s'attagliano al rurale 🤖

- **alerus575**

🤖🤖 E io che mi sono preoccupato tanto 🤖🤖

Complimenti ragazzi sarà veramente "racing"!!!! 🤖👍

- **dyane500**

mado' fa quasi impressione da quanto è barbaro sto telaio !!! 🤖👍🤖👍

una piccola curiosità, tutto questo lavoro è per salvare la punzonatura del numero di telaio originale
eh? 🤖🤖 ?? 🤖🤖

Lavoro "finito"



E applicazione della prima lamiera di fondo.



2CV RAID PACIFIQUE

10 marzo 2008 - bulè

2CV RAID PACIFIQUE (10 marzo 2008)

Ieri, altra avventura dell'A-team.

Preparazione del piano di posa del telaio con pulitura e zincatura ABBONDANTE!



Stessa sorte per i rinforzi



Adattamento...



Ed infine... aggregazione!!



Ed ecco le cosiddette pezze al cul... toppe all'altezza del retrotreno...



artistica vero??

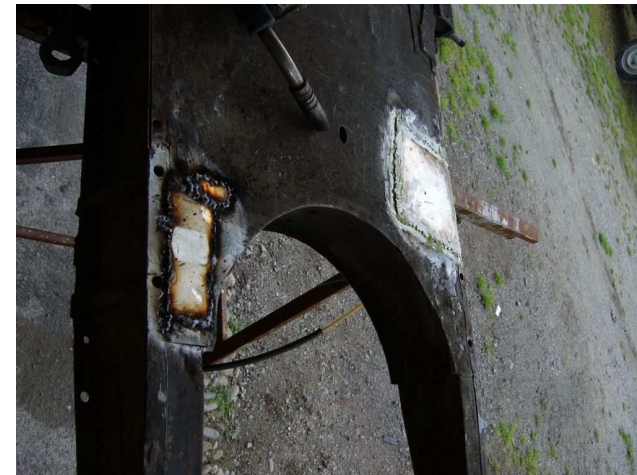

10 marzo 2008 – scanner79

risposta #8 (10 marzo 2008)

Che lavoro barbarico!!! 🤢🤢🤢🤢

- Pacifico

beh non era neanche messa male ... e pensare che mi avevano sconsigliato di girarci ancora ... mah

